

Jadi investor  
sekarang dengan  
scan QR code

atau [klik disini](#)

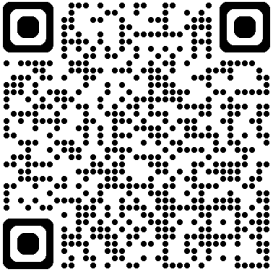

- IHSX Close 8,290.97  
+159.23 poin (+1.96%)  
Value 20.3 Trillion
- LQ45 Close 841.94 (+1.51%)

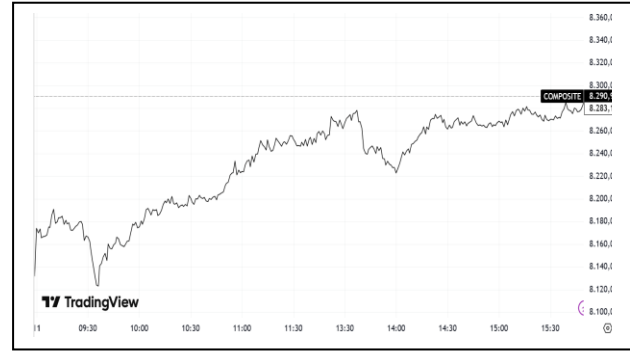

## AFTERNOON NEWS

**Europe** – Saham-saham Eropa diperdagangkan melemah pada hari Rabu, terbebani oleh saham-saham teknologi setelah hasil keuangan Dassault Systèmes Prancis mengecewakan investor, karena kekhawatiran terus berlanjut tentang dampak yang mungkin ditimbulkan oleh model kecerdasan buatan (AI) yang lebih baru terhadap bisnis tradisional. Indeks pan-Eropa STOXX 600, turun 0,2% menjadi 619,66 poin, dengan indeks CAC 40 Prancis, mengalami penurunan terbesar di antara tolok ukur regional, turun 0,3%. (Investing)

**Asia** – Sebagian besar pasar saham Asia melemah tipis pada hari Rabu, dengan saham Australia memimpin kenaikan karena reli yang didorong oleh pendapatan, sementara investor menilai angka inflasi Tiongkok yang lemah. Kenaikan dibatasi karena para pedagang tetap berhati-hati menjelang data pekerjaan AS yang dipantau ketat pada hari itu yang dapat membentuk kembali ekspektasi untuk suku bunga Federal Reserve. (Investing)

**Komoditas** – Harga minyak naik pada hari Rabu, didorong oleh meningkatnya risiko karena pembicaraan AS-Iran tetap tegang, sementara tanda-tanda berkurangnya surplus yang dipicu oleh dukungan permintaan yang lebih baik dari India juga menambah kekuatan. Kontrak berjangka minyak mentah Brent naik 57 sen, atau 0,83%, menjadi \$69,37 per barel. Minyak mentah West Texas Intermediate AS naik 56 sen, atau 0,88%, menjadi \$64,52. (Investing)

**BUMI** – Berdasarkan Laporan Bulanan Registrasi Pemegang Efek per 31 Januari 2026, kepemilikan Chengdong di PT Bumi Resources (BUMI) telah turun dari 5,76% pada bulan sebelumnya menjadi 2,81%. (Publikasi emiten)

**MEDC** – PT Medco Energi Internasional (MEDC) mengumumkan bahwa anak usaha yang dimiliki sepenuhnya, Medco Asia Pacific Ltd ditunjuk Petrolia Nasional Berhad (PETRONAS) sebagai operator PSC Cendramas. Penunjukan ini tetap tunduk pada pelaksanaan PSC dan perjanjian operasi bersama serta persyaratan pendahuluan lain yang ditetapkan oleh PETRONAS. (Publikasi emiten)

**RATU** – PT Raharja Energi Cepu (RATU) berencana menerbitkan obligasi dan sukuk senilai total Rp800 miliar, dengan tenor 3-7 tahun. Dana yang dihimpun akan digunakan untuk pinjaman kepada anak usaha (PT Raharja Energi Tanjung Jabung), pinjaman kepada entitas asosiasi (PT Petrogas Jatim Utama Cendana), dan modal kerja. (Kontan)

**SAME** – Pengendali PT Sarana Meditama Metropolitan (SAME), PT Elang Mahkota Teknologi (EMTK), membeli ~980 juta (5,71%) saham SAME dengan harga Rp308/saham, sehingga total transaksi mencapai ~Rp302 miliar. Transaksi dilakukan 6 - 9 Februari 2026. Setelah transaksi ini, kepemilikannya di SAME menjadi 84,71%. (Publikasi emiten)

**EDGE** – PT Indointernet (EDGE) mengumumkan rencana go private dan delisting, BEI telah menghentikan sementara perdagangan saham sejak 10 Februari 2026 seiring proses menuju go private. (Publikasi emiten)

**BYAN** – Direktur PT Bayan Resources (BYAN), Oliver Khaw Kar Heng, menjual 311 ribu saham BYAN dengan harga rata-rata Rp14.255/saham, sehingga total transaksi mencapai ~Rp4 miliar. Transaksi dilakukan 6 Februari 2026. (Publikasi emiten)

### SECTORAL RANK

	<u>Change</u>
IDXENERGY	5.95%
IDXCYCLIC	5.34%
IDXINDUST	3.92%
IDXINFRA	3.85%
IDXBASIC	3.00%
IDXTRANS	2.26%
IDXPROPERTY	1.52%
IDXTECHNO	1.12%
IDXHEALTH	0.40%
IDXNONCYC	0.02%
IDXFINANCE	-0.49%

### TOP GAINER

	<u>Change</u>
PIPA	34.93%
PADI	34.88%
TRUE	29.00%

### TOP LOSER

	<u>Change</u>
NATO	10.33%
SPRE	9.77%
CASA	8.58%

### MOST ACTIVE

	<u>Volume</u>
BUMI	153.8 Mio
BIPI	39.6 Mio
GOTO	39.0 Mio

## Financial Market Analyst Team

Rahmanto Tyas Raharja	Head of Financial Market Analysis Department	rahmanto.raharja@mandirisekuritas.co.id
Muhamad Tedja Kusuma T.	Financial Market Analyst Support	muhammad.tanjung@mandirisekuritas.co.id

## Technical Analyst Team

Hadiyansyah, CFTe, CFP	Head of Technical Analysis Department	hadiyansyah@mandirisekuritas.co.id
Diana Febri Yanti	Technical Analyst Support	dyanti375@mandirisekuritas.co.id

## Divisi Retail Mandiri Sekuritas

Social Media	Instagram	@mandiri_sekuritas
	Facebook	Mandiri Sekuritas Online Trading
	Twitter	Mandiri_OLT
	LinkedIn	Mandiri Sekuritas
	TikTok	@mandirisekuritas
Care Center Call		14032
Care Center Email		Care_center@mandirisekuritas.co.id
Website	Growin.id	
	www.mandirisekuritas.co.id	

## Disclaimer

- Informasi/materi ("Report") ini tidak dimaksudkan untuk kepentingan publikasi umum. Tanpa mendapatkan izin dan konfirmasi terlebih dahulu dari Mandiri Sekuritas maka isi dari Report tidak dapat digunakan, ditulis ulang dan/atau disampaikan kembali dalam bentuk maupun jenis media apapun. Untuk kepentingan publikasi silahkan menghubungi email: [corsec@mandirisek.co.id](mailto:corsec@mandirisek.co.id)
- Investasi dan transaksi saham memiliki potensi keuntungan maupun risiko kerugian, setiap tindakan dan/atau keputusan yang Anda ambil berdasarkan Report ini sepenuhnya merupakan risiko Anda sendiri. Mandiri Sekuritas tidak bertanggung jawab serta tidak dapat dimintai pertanggungjawaban atas penggunaan informasi dan/atau rekomendasi dalam Report ini. Walaupun Mandiri Sekuritas telah berupaya menyajikan teks, gambar maupun tampilan grafis dalam Report ini secara cermat, namun Mandiri Sekuritas tidak memberikan jaminan terhadap kelengkapan, ketepatan dan keakuratan data dan/atau informasi dimaksud.
- Hasil analisa saham pada Report ini semata-mata berdasarkan analisa teknikal dalam kurun waktu investasi efektif di bawah satu bulan. Pendekatan analisa teknikal belum tentu sesuai dan dapat digunakan oleh semua investor, dalam hal ini Anda wajib melakukan penilaian sendiri terhadap kesesuaian pendekatan analisa investasi dengan profil risiko masing-masing. Perlu dipahami bahwa fokus dari analisa teknikal adalah melihat arah pergerakan saham dengan mempertimbangkan beberapa indikator pasar yang berbeda dengan analisa fundamental, sehingga rekomendasi yang dihasilkan dari kedua pendekatan analisa tersebut bisa berbeda.