

Jadi investor
sekarang dengan
scan QR code

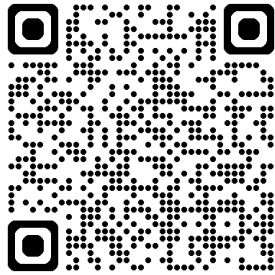

atau [klik disini](#)

Market Summary

| | PRICE | CHANGE | %CHANGE |
|--------------------|-----------|---------|---------|
| IDX | 7,307.59 | 28.38 | 0.39% |
| LQ-45 | 733.9 | 0.28 | 0.04% |
| US MARKET | | | |
| Dow | 48,185.80 | 275.88 | 0.58% |
| S&P 500 | 6,824.63 | 41.82 | 0.62% |
| Nasdaq | 22,822.42 | 187.42 | 0.83% |
| VIX | 5,893.46 | -19.91 | -0.34% |
| EUROPE | | | |
| DAX | 19.49 | -1.55 | -7.37% |
| FTSE 100 | 23,806.99 | -273.64 | -1.14% |
| CAC 40 | 10,603.48 | -5.4 | -0.05% |
| Euro 50 | 8,245.80 | -18.07 | -0.22% |
| ASIA | | | |
| Nikkei 225 | 55,895.32 | -413.1 | -0.73% |
| HSI | 25,752.40 | -140.62 | -0.54% |
| Shanghai | 3,966.17 | -28.83 | -0.72% |
| STI Index | 4,783.84 | -34.16 | -0.71% |
| GOLD | 98.56 | 0.69 | 0.71% |
| OIL (WTI) | 98.65 | -0.28 | -0.28% |
| Exchange | | | |
| USD Index | 17,060.00 | 30 | 0.18% |
| USD/IDR | 4,977.08 | -18.97 | -0.38% |

Berita Global

US Market – Saham-saham AS menguat setelah penutupan perdagangan hari Kamis, karena kenaikan di sektor Jasa Konsumen, Barang Konsumen, dan Industri mendorong kenaikan saham. Pada penutupan di NYSE, Dow Jones Industrial Average naik 0,58% mencapai level tertinggi baru dalam 1 bulan, sementara indeks S&P 500 naik 0,62%, dan indeks NASDAQ Composite naik 0,83%. (Investing)

Komoditas – Harga emas naik pada hari Kamis, didorong oleh dolar yang lebih lemah, dengan aset berisiko mendapatkan permintaan setelah Israel mengatakan akan bernegosiasi dengan Lebanon, menghilangkan poin perselisihan utama dalam gencatan senjata Iran yang rapuh. Harga emas spot XAU/USD naik 1% menjadi \$4.765,65/oz, sementara harga emas berjangka naik 0,3% menjadi \$4.790,25/oz. Harga emas batangan naik 0,3% pada hari Rabu setelah naik hingga 3% karena gencatan senjata sementara antara AS dan Iran meredakan kekhawatiran akan guncangan pasokan langsung tetapi gagal sepenuhnya menenangkan pasar. (Investing)

Berita Emiten

AVIA - Avia Avian (AVIA) produsen cat dekoratif terkemuka Indonesia bakal membagi dividen Rp1,36 triliun. Alokasi dividen itu, diambil dari laba bersih tahun buku 2025 senilai Rp1,7 triliun. Dengan begitu, para investor akan mendapat santunan dividen Rp23 per saham. Jumlah dividen tersebut telah memperhitungkan dividen interim sebesar Rp654 miliar telah dibagikan pada November 2025. Keputusan pembagian dividen itu, didukung kinerja keuangan solid. Sepanjang 2025, Avian Brands mencatat laba bersih Rp1,7 triliun, meningkat Rp80 miliar dibandingkan tahun sebelumnya, dengan margin laba bersih 21,5 persen, di tengah kondisi pasar tetap menantang. Kinerja itu, mencerminkan keberhasilan perseroan dalam menjaga disiplin pengendalian biaya, dan meningkatkan efisiensi operasional secara berkelanjutan. Perseroan juga didukung fundamental keuangan kokoh dengan struktur permodalan sehat, dan tingkat profitabilitas terjaga. Rasio return on asset (ROA) mencapai 15,7 persen, dan rasio return on equity (ROE) 18,3 persen. Avian Brands memiliki kebijakan membagikan dividen minimal 50 persen dari laba bersih. Namun demikian, perseroan secara konsisten membagikan dividen dengan payout ratio di atas 80 persen dalam beberapa tahun terakhir. Avian Brands selalu disiplin dalam alokasi modal, sekaligus tetap memberikan return menarik bagi pemegang saham. (EmitenNews)

TRIN - PT Perintis Trinita Properti Tbk (TRIN) secara resmi melakukan penandatanganan Nota Kesepahaman (MoU) terkait rencana akuisisi kepemilikan saham mayoritas di PT Prima Pembangunan Properti (Prime Land) pada Rabu (8/4/2026). Langkah strategis ini menjadi bagian dari upaya perseroan dalam menambah recurring income dan memperluas portofolio bisnis, khususnya ke sektor hospitality yang memiliki potensi pertumbuhan yang menjanjikan di Indonesia. Prime Land merupakan salah satu developer yang sedang berkembang di Indonesia yang berfokus pada pengembangan hunian, hospitality dan konsep co-living. Selain mengembangkan proyek villa di destinasi unggulan seperti Bali dan Yogyakarta, Prime Land merupakan salah satu pemimpin di pengembangan proyek Rumah Kos yang menyasar segmen urban dan profesional muda. Salah satu proyek andalannya, Villa Dibali, menjadi representasi keberhasilan Prime Land dalam mengembangkan properti hospitality yang menarik bagi wisatawan domestik maupun mancanegara. Penandatanganan MoU ini tidak hanya menjadi langkah awal sinergi antara TRIN dan Prime Land, tetapi juga memiliki tujuan strategis dalam meningkatkan recurring income, memperkuat konsolidasi pendapatan dan juga memperkuat manajemen inti bagi kedua entitas. Melalui kombinasi portofolio yang saling melengkapi, TRIN dan Prime Land diharapkan dapat menciptakan sumber pendapatan berulang yang lebih stabil sekaligus mendorong pertumbuhan revenue secara berkelanjutan. (Investor.id)

SICO - PT Sigma Energy Compressindo Tbk (SICO) mencatatkan laba bersih Rp12,9 miliar sepanjang 2025, naik 16 persen dari periode sebelumnya Rp11,1 miliar. Pertumbuhan laba ini ditopang oleh pendapatan yang meningkat 38 persen menjadi Rp154,18 miliar. Laba usaha juga tercatat naik 17,5 persen menjadi Rp17,56 miliar. Dengan kinerja positif tersebut, perseroan memutuskan pembagian dividen sebesar Rp5 per saham yang terdiri atas dividen interim Rp3 per saham dan dividen final Rp2 per saham. Wakil Direktur Utama, Benjamin Jordan Wangsaputra mengungkapkan, pertumbuhan kinerja dapat dicapai melalui efisiensi operasional di tengah kenaikan harga minyak dunia. "Kami melihat peluang di sektor energi, khususnya pada pemanfaatan gas suar (flare gas) yang lebih optimal. Di saat yang sama, kami tetap menjadi disiplin operasional agar pertumbuhan ini berkelanjutan," ujar Benjamin dalam Rapat Umum Pemegang Saham Tahunan (RUPST) pada Kamis (9/4/2026). Dia menambahkan, SICO membidik ekspansi domestik dengan memperoleh kontrak-kontrak baru serta pengembangan solusi energi terintegrasi lainnya. "Perseroan optimistis, dengan fundamental yang ada dan arah strategi yang jelas, SICO dapat terus menciptakan nilai tambah bagi seluruh pemangku kepentingan," ujar Benjamin. (Idxchannel)

CUAN - Prajogo Pangestu kembali bermanuver. Kali ini, orang nomor wahid Grup Barito itu, melego 625.624.200 helai alias 625,62 juta saham Petrindo Jaya Kreasi (CUAN). Transaksi pengurangan saham tersebut telah ditahbiskan pada 9 April 2026. Transaksi penjualan dilakukan dengan harga pelaksanaan Rp1.177 per lembar. Menyusul skema harga tersebut, Prajogo mengemas dana taktis senilai Rp736,36 miliar. Dengan penuntasan transaksi untuk menambah free float itu, koleksi saham Prajogo menyusut. Tepatnya, menjadi 93,15 miliar eksemplar alias setara dengan porsi kepemilikan 82,8617 persen. Mengalami dilusi kepemilikan sekitar 0,5565 persen dari periode sebelum transaksi dengan donasi 93,77 miliar saham atau 83,4182 persen. Sepanjang perdagangan Kamis, 9 April 2026, saham CUAN mengalami rebound. Itu ditunjukkan dengan menguat 40 poin alias 3,25 persen menjadi Rp1.270 per helai. Kapan dikalkulasi sejak awal tahun, saham CUAN anjlok 1.020 poin setara 44,54 persen dari edisi 2 Januari 2026 di level Rp2.290 per lembar. (EmitenNews)

SIDO - PT Industri Jamu Dan Farmasi Sido Muncul Tbk (SIDO) resmi menetapkan total besaran dividen untuk tahun buku 2025. Produsen jamu dan obat herbal itu menetapkan dividen tunai sebesar Rp1,09 triliun yang akan dibagikan kepada pemegang saham. Dalam Rapat Umum Pemegang Saham Tahunan (RUPST) yang digelar Kamis (9/4/2026), SIDO menetapkan rasio pembayaran dividen setara 88,6 persen dari total laba bersih pada tahun lalu yang sebesar Rp1,23 triliun. Total dividen tersebut setara Rp37 per saham. Perseroan sebelumnya telah membagikan dividen interim sebesar Rp647,8 miliar atau Rp22 per saham pada 20 November 2025. "Sisanya sebesar Rp15 per saham atau seluruhnya berjumlah Rp441 miliar yang mana akan dibagikan dalam bentuk dividen tunai," kata manajemen Sido Muncul. Dalam catatan IDX Channel, total dividen Sido Muncul tahun buku 2025 sedikit lebih rendah dibandingkan tahun sebelumnya yang sebesar Rp39 per saham. Saat itu, Sido Muncul membagikan seluruh laba bersihnya sebagai dividen sebesar Rp1,17 triliun. Sepanjang tahun lalu, Sido Muncul membukukan penjualan Rp4,08 triliun, tumbuh 4 persen dibandingkan tahun sebelumnya. Kinerja ini dicapai di tengah konsumsi masyarakat yang masih cenderung selektif, fluktuasi nilai tukar, serta dinamika harga bahan baku. Kendati demikian, perseroan mampu menjaga profitabilitas dengan margin operasi 38 persen dan margin bersih 30 persen. Kontribusi pasar ekspor terus menunjukkan perkembangan positif. Penjualan ekspor tumbuh 31 persen dengan kontribusi mencapai 9 persen dari total penjualan, terutama dari pasar Malaysia, Nigeria, dan Filipina. (Idxchannel)

Foreign Transaction (09/04/2026)

JCI Foreign Net Buy/Sell: -1.77 T

TOP Foreign Buy (Value)

Value

TOP Foreign Sell (Value)

Value

TOP Foreign Buy (Volume)

Volume

TOP Foreign Sell (Volume)

Volume

Corporate Action

| April 2026 | | | | |
|------------------------------|--------------------------------------|---|--|---|
| Senin | Selasa | Rabu | Kamis | Jumat |
| 06 | 07 | 08 | 09 | 10 |
| RUPS CNMA DGNS ADMF | RUPS UNTD BNLI ROTI BIKE | Cum Date Cash Dividend WOMF Rp12.28 TEBE Rp156 Cum Date Stock Split DSSA 1 : 25 RUPS ARKO WIFI MSIN ARNA AYLS MEJA RMKO NIKL Public Expose ARNA ASPR AYLS BEKS NIKL | Ex Date Cash Dividend WOMF Rp12.28 TEBE Rp156 Cum Date Cash Dividend BDMN Rp142.19 MEGA Rp171.95 Ex Date Stock Split DSSA 1 : 25 RUPS HERO NISP SICO SIDO CMRY AVIA PTRO Public Expose AVIA NISP SICO | Ex Date Cash Dividend BDMN Rp142.19 MEGA Rp171.95 Listing Date IPO WBSA Rp168 RUPS BBRI BPFI TAXI YULE DPUM MPPA Public Expose YULE |

Technical Analysis



Technical Trends

Short term *Sideways*

Medium term *Sideways*

Long term *Bearish*

Technical Review

IHSG masih bergerak dalam bearish channel jangka menengah, namun mulai menunjukkan tanda stabilisasi di area support bawah setelah tekanan jual yang cukup panjang. Munculnya candle hijau menandakan respons beli awal (*technical rebound*), meski selama indeks belum mampu menembus garis tengah hingga upper channel, pergerakan masih tergolong rebound teknikal dan rentan pullback.

Pergerakan IHSG hari ini kami estimasi akan bervariasi (mixed) dengan menguji resistance 7.350 dengan support 7.250.

Stock Pick

| Code | Rekomendasi | Harga Penutupan | Target Harga | Stop Loss/ Reversal | Ket. |
|------|-------------|-----------------|--------------|---------------------|------------------|
| JPFA | BUY | 2.540 | 2.580 | 2.510 | <i>Day trade</i> |
| MAIN | BUY | 1.010 | 1.040 | 990 | <i>Day trade</i> |

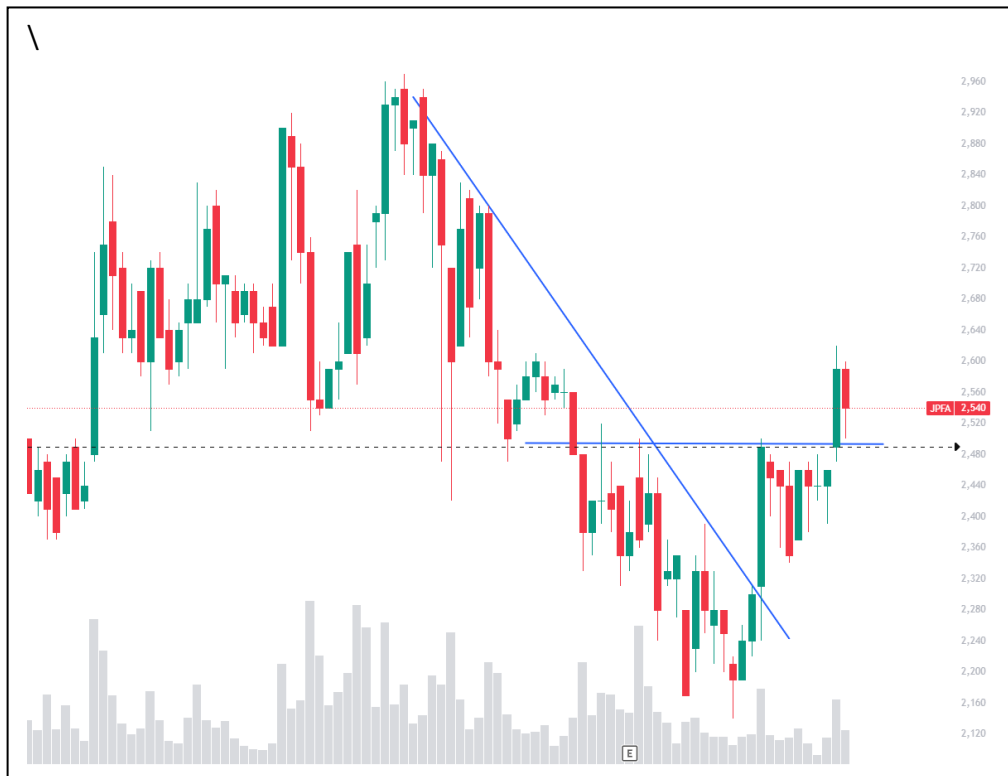

JPFA – BUY (Day Trade)

Harga ditutup melewati resistance yang memberikan sinyal *bullish continuation*.

Technical Trends

Short term *Bullish*

Medium term *Bullish*

Long term *Sideways*

| STOCK | CLOSE | TARGET PRICE | REVERSAL / STOP LOSS | SUPPORT | RESISTANCE | TECHNICAL VIEW |
|-------|-------|--------------|----------------------|---------|------------|-----------------|
| JPFA | 2.540 | 2.580 | 2.510 | 2.510 | 2.580 | Buy on Weakness |



MAIN – BUY (Day Trade)

Harga ditutup melewati resistance yang memberikan sinyal *bullish Reversal*.

Technical Trends

Short term *Bullish*

Medium term *Bullish*

Long term *Bearish*

| STOCK | CLOSE | TARGET PRICE | REVERSAL / STOP LOSS | SUPPORT | RESISTANCE | TECHNICAL VIEW |
|-------|-------|--------------|----------------------|---------|------------|----------------|
| MAIN | 1.010 | 1.040 | 990 | 990 | 1.040 | Break Out |

Financial Market Analyst Team

| | | |
|-------------------------|--|---|
| Rahmanto Tyas Raharja | Head of Financial Market Analysis Department | rahmanto.raharja@mandirisekuritas.co.id |
| Muhamad Tedja Kusuma T. | Financial Market Analyst Support | muhammad.tanjung@mandirisekuritas.co.id |

Technical Analyst Team

| | | |
|------------------------|---------------------------------------|------------------------------------|
| Hadiyansyah, CFTe, CFP | Head of Technical Analysis Department | hadiyansyah@mandirisekuritas.co.id |
| Diana Febri Yanti | Technical Analyst Support | dyanti375@mandirisekuritas.co.id |

Divisi Retail Mandiri Sekuritas

| | | |
|-------------------|-----------|------------------------------------|
| Social Media | Instagram | @mandiri_sekuritas |
| | Facebook | Mandiri Sekuritas Online Trading |
| | Twitter | Mandiri_OLT |
| | LinkedIn | Mandiri Sekuritas |
| | TikTok | @mandirisekuritas |
| Care Center Call | | 14032 |
| Care Center Email | | Care_center@mandirisekuritas.co.id |
| Website | | Growin.id |
| | | www.mandirisekuritas.co.id |

Disclaimer

- Informasi/materi ("Report") ini tidak dimaksudkan untuk kepentingan publikasi umum. Tanpa mendapatkan izin dan konfirmasi terlebih dahulu dari Mandiri Sekuritas maka isi dari Report tidak dapat digunakan, ditulis ulang dan/atau disampaikan kembali dalam bentuk maupun jenis media apapun. Untuk kepentingan publikasi silahkan menghubungi email: corsec@mandirisek.co.id
- Investasi dan transaksi saham memiliki potensi keuntungan maupun risiko kerugian, setiap tindakan dan/atau keputusan yang Anda ambil berdasarkan Report ini sepenuhnya merupakan risiko Anda sendiri. Mandiri Sekuritas tidak bertanggung jawab serta tidak dapat dimintai pertanggungjawaban atas penggunaan informasi dan/atau rekomendasi dalam Report ini. Walaupun Mandiri Sekuritas telah berupaya menyajikan teks, gambar maupun tampilan grafis dalam Report ini secara cermat, namun Mandiri Sekuritas tidak memberikan jaminan terhadap kelengkapan, ketepatan dan keakuratan data dan/atau informasi dimaksud.
- Hasil analisa saham pada Report ini semata-mata berdasarkan analisa teknikal dalam kurun waktu investasi efektif di bawah satu bulan. Pendekatan analisa teknikal belum tentu sesuai dan dapat digunakan oleh semua investor, dalam hal ini Anda wajib melakukan penilaian sendiri terhadap kesesuaian pendekatan analisa investasi dengan profil risiko masing-masing. Perlu dipahami bahwa fokus dari analisa teknikal adalah melihat arah pergerakan saham dengan mempertimbangkan beberapa indikator pasar yang berbeda dengan analisa fundamental, sehingga rekomendasi yang dihasilkan dari kedua pendekatan analisa tersebut bisa berbeda.