

Jadi investor  
sekarang dengan  
scan QR code

atau [klik disini](#)

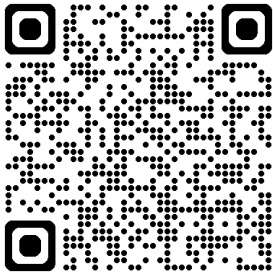

- IHSX Close 7,458.50  
+150.91 poin (+2.07%)  
Value 16.9 Million
- LQ45 Close 746.47 (+1.71%)

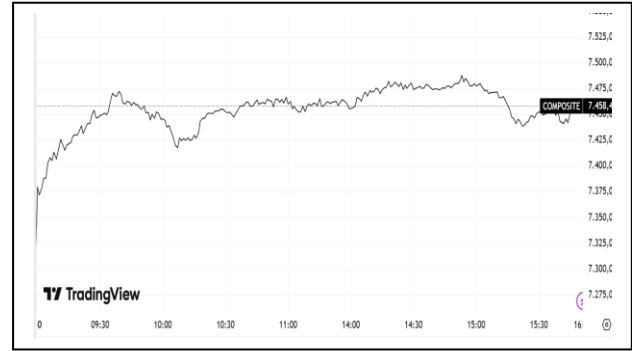

## AFTERNOON NEWS

**Europe** – Pasar saham Eropa dibuka menguat pada hari Jumat, mencerminkan reli di pasar saham AS yang didorong oleh pernyataan Perdana Menteri Israel Benjamin Netanyahu bahwa ia ingin terlibat dalam pembicaraan dengan Lebanon. Indeks pan-Eropa Stoxx 600 naik 0,2%, Dax di Jerman naik 0,4%, FTSE 100 di Inggris naik 0,1%, dan CAC 40 di Prancis sebagian besar tidak berubah. (Investing)

**Asia** – Sebagian besar saham Asia naik pada hari Jumat di tengah optimisme yang hati-hati menjelang pembicaraan gencatan senjata antara Iran dan AS, dengan bursa regional juga menuju kinerja mingguan yang kuat. Saham Tiongkok termasuk yang berkinerja lebih baik hari itu, meskipun data inflasi untuk bulan Maret menunjukkan gambaran yang beragam tentang ekonomi terbesar di Asia. (Investing)

**Komoditas** – Harga minyak naik pada hari Jumat, didorong oleh kekhawatiran baru atas pasokan dari Arab Saudi dan karena lalu lintas kapal tanker melalui Selat Hormuz yang penting sebagian besar tetap terhenti. Harga masih menuju penurunan karena ketegangan mereda atas gencatan senjata dua minggu yang rapuh antara AS dan Iran, sementara Israel memberi sinyal potensi pembukaan diplomatik, dengan mengatakan siap untuk memulai pembicaraan langsung dengan Lebanon sesegera mungkin. Kontrak berjangka minyak mentah Brent naik 96 sen, atau 1%, menjadi \$96,88 per barel pada pukul 0604 GMT. Kontrak berjangka West Texas Intermediate naik 78 sen, 0,80%, menjadi \$98,65 per barel. (Investing)

**CUAN** - Pengendali PT Petrindo Jaya Kreasi (CUAN), Prajogo Pangestu, menjual ~626 juta (0,56%) saham CUAN dengan harga Rp1.177/saham, sehingga total transaksi mencapai ~Rp736 miliar, dengan tujuan menambah porsi saham free float. Transaksi dilakukan pada 9 April 2026. Setelah transaksi ini, kepemilikannya di CUAN menjadi 82,9%. (Publikasi emiten)

**SIDO** - PT Industri Jamu Dan Farmasi Sido Muncul (SIDO) akan membagikan dividen tahun buku 2025 senilai Rp15/saham, setara dividend yield 2,9% berdasarkan penutupan SIDO pada Kamis (9/4) di Rp515/saham. Cum date pada 17 April 2026, dengan pembayaran pada 7 Mei 2026. (Publikasi emiten)

**AVIA** - PT Avia Avian (AVIA) akan membagikan dividen tahun buku 2025 senilai Rp12/saham, setara dividend yield 3,16% berdasarkan penutupan AVIA pada Kamis (9/4) di Rp380/saham. Cum date dan pembayaran belum diumumkan. (Publikasi emiten)

**BULL** - Direktur PT Buana Lintas Lautan (BULL), Wong Kevin, membeli ~27 juta (0,08%) saham BULL dengan harga Rp428/saham, sehingga total transaksi mencapai ~Rp12 miliar. Transaksi dilakukan pada 8 April 2026. Setelah transaksi ini, kepemilikannya di BULL menjadi 2%. (Publikasi emiten)

**PADI** - PT Minna Padi Investama (PADI) akan melakukan right issue sebanyak ~2 miliar saham, dengan efek dilusi 16,67%. Harga pelaksanaan Rp50/lembar dan rasio 5:1, sehingga jumlah dana yang diterima Perseroan sebesar ~Rp237 miliar. Dana yang dihimpun akan digunakan untuk modal kerja. (Publikasi emiten)

**NISP** - PT Bank OCBC NISP (NISP) akan membagikan dividen tahun buku 2025 senilai Rp45/saham, setara dividend yield 3,26% berdasarkan penutupan NISP pada Kamis (9/4) di Rp1.380/saham. Cum date dan pembayaran belum diumumkan. (Publikasi emiten)

### SECTORAL RANK

	<u>Change</u>
IXINDUST	4.29%
IXFINANCE	3.02%
IXCYCLIC	2.64%
IXPROPERT	2.18%
IXBASIC	1.96%
IXINFRA	1.94%
IXTECHNO	1.91%
IXENERGY	1.41%
IXTRANS	0.93%
IXNONCYC	0.35%
IXHEALTH	0.20%

### TOP GAINER

	<u>Change</u>
CITY	34.72%
WBSA	34.52%
DIVA	34.51%

### TOP LOSER

	<u>Change</u>
KUAS	14.02%
HDFA	9.84%
MSKY	6.19%

### MOST ACTIVE

	<u>Volume</u>
BNBR	50.4 Mio
BUMI	37.2 Mio
GOTO	33.4 Mio

## Financial Market Analyst Team

Rahmanto Tyas Raharja	Head of Financial Market Analysis Department	rahmanto.raharja@mandirisekuritas.co.id
Muhamad Tedja Kusuma T.	Financial Market Analyst Support	muhammad.tanjung@mandirisekuritas.co.id

## Technical Analyst Team

Hadiyansyah, CFTe, CFP	Head of Technical Analysis Department	hadiyansyah@mandirisekuritas.co.id
Diana Febri Yanti	Technical Analyst Support	dyanti375@mandirisekuritas.co.id

## Divisi Retail Mandiri Sekuritas

Social Media	Instagram	@mandiri_sekuritas
	Facebook	Mandiri Sekuritas Online Trading
	Twitter	Mandiri_OLT
	LinkedIn	Mandiri Sekuritas
	TikTok	@mandirisekuritas
Care Center Call		14032
Care Center Email		Care_center@mandirisekuritas.co.id
Website	Growin.id	
		www.mandirisekuritas.co.id

## Disclaimer

- Informasi/materi ("Report") ini tidak dimaksudkan untuk kepentingan publikasi umum. Tanpa mendapatkan izin dan konfirmasi terlebih dahulu dari Mandiri Sekuritas maka isi dari Report tidak dapat digunakan, ditulis ulang dan/atau disampaikan kembali dalam bentuk maupun jenis media apapun. Untuk kepentingan publikasi silahkan menghubungi email: [corsec@mandirisek.co.id](mailto:corsec@mandirisek.co.id)
- Investasi dan transaksi saham memiliki potensi keuntungan maupun risiko kerugian, setiap tindakan dan/atau keputusan yang Anda ambil berdasarkan Report ini sepenuhnya merupakan risiko Anda sendiri. Mandiri Sekuritas tidak bertanggung jawab serta tidak dapat dimintai pertanggungjawaban atas penggunaan informasi dan/atau rekomendasi dalam Report ini. Walaupun Mandiri Sekuritas telah berupaya menyajikan teks, gambar maupun tampilan grafis dalam Report ini secara cermat, namun Mandiri Sekuritas tidak memberikan jaminan terhadap kelengkapan, ketepatan dan keakuratan data dan/atau informasi dimaksud.
- Hasil analisa saham pada Report ini semata-mata berdasarkan analisa teknikal dalam kurun waktu investasi efektif di bawah satu bulan. Pendekatan analisa teknikal belum tentu sesuai dan dapat digunakan oleh semua investor, dalam hal ini Anda wajib melakukan penilaian sendiri terhadap kesesuaian pendekatan analisa investasi dengan profil risiko masing-masing. Perlu dipahami bahwa fokus dari analisa teknikal adalah melihat arah pergerakan saham dengan mempertimbangkan beberapa indikator pasar yang berbeda dengan analisa fundamental, sehingga rekomendasi yang dihasilkan dari kedua pendekatan analisa tersebut bisa berbeda.