

Jadi investor  
sekarang dengan  
scan QR code

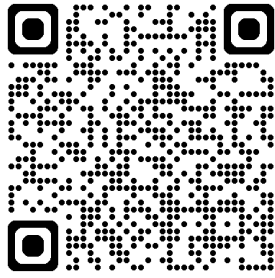

atau [klik disini](#)

## Market Summary

	PRICE	CHANGE	%CHANGE
<b>IDX</b>	7,621.38	-2.2	-0.03%
<b>LQ-45</b>	757.32	-2.62	-0.34%
<b>US MARKET</b>			
<b>Dow</b>	48,578.60	114.88	0.24%
<b>S&amp;P 500</b>	7,041.09	18.14	0.26%
<b>Nasdaq</b>	24,102.70	86.69	0.36%
<b>VIX</b>	5,938.16	-2.18	-0.04%
<b>EUROPE</b>			
<b>DAX</b>	17.94	-0.23	-1.27%
<b>FTSE 100</b>	24,154.47	87.77	0.36%
<b>CAC 40</b>	10,589.99	30.41	0.29%
<b>Euro 50</b>	8,262.70	-11.87	-0.14%
<b>ASIA</b>			
<b>Nikkei 225</b>	59,062.50	-455.84	-0.77%
<b>HSI</b>	26,394.26	446.94	1.72%
<b>Shanghai</b>	4,055.55	28.34	0.70%
<b>STI Index</b>	4,816.70	8.4	0.17%
<b>GOLD</b>	93.29	-1.4	-1.48%
<b>OIL (WTI)</b>	98.04	0.02	0.02%
<b>Exchange</b>			
<b>USD Index</b>	17,123.20	11.9	0.07%
<b>USD/IDR</b>	5,007.83	-13.37	-0.27%

## Berita Global

**US Market** – Saham-saham AS menguat setelah penutupan perdagangan hari Kamis, karena kenaikan di sektor Telekomunikasi, Minyak & Gas, dan Material Dasar mendorong saham-saham naik. Pada penutupan di NYSE, Dow Jones Industrial Average naik 0,24% mencapai level tertinggi baru dalam 1 bulan, sementara indeks S&P 500 naik 0,26%, dan indeks NASDAQ Composite naik 0,36%. (Investing)

**Komoditas** – Harga minyak anjlok tajam pada perdagangan awal Asia Jumat setelah AS mengumumkan gencatan senjata antara Israel dan Lebanon, yang memicu harapan lebih besar untuk perdamaian di Timur Tengah. Minyak mentah juga menuju minggu kedua penurunan tajam di tengah meningkatnya harapan untuk lebih banyak pembicaraan perdamaian AS-Iran, terutama setelah Presiden Donald Trump memberi sinyal bahwa kesepakatan gencatan senjata yang langgeng sudah dekat. Kontrak berjangka minyak mentah West Texas Intermediate turun 1,4% menjadi \$89,88 per barel. Harga minyak mentah juga turun lebih dari 3% untuk minggu ini. (Investing)

## Berita Emiten

**WMUU** - Widodo Makmur Unggas (WMUU) akan menerbitkan right issue Rp600,47 miliar. Itu dilakukan dengan melepas 6 miliar saham baru pada harga Rp100. Pengeluaran saham setara 31,69 persen dari modal ditempatkan, dan disetor penuh itu, dibalut dengan nilai nominal Rp50. Penetapan harga pelaksanaan right issue itu, rupanya lebih mahal dari pasar. Berdasar harga penutupan perdagangan saham WMUU edisi 16 April 2026 di level Rp90, harga right issue berarti lebih tinggi 10 poin alias 11,11 persen. Nah, kemungkinan besar investor akan lebih memilih berburu di pasar daripada mengeksekusi saham baru. Penerbitan saham anyar tersebut dibingkai dengan rasio 125:58. Artinya, setiap pemegang 125 saham lama dengan nama tercatat dalam daftar pemegang saham perseroan pada 1 Juli 2026 pukul 16.00 WIB berhak menebus 58 hak memesan efek terlebih dahulu (HMETD). Setiap 1 HMETD berhak membeli 1 saham baru. Berdasar surat pernyataan pada 13 April 2026, pemegang saham utama yaitu Widodo Makmur Perkasa (WMPP) dengan 40,94 persen akan mengeksekusi seluruh hak. WMPP akan melaksanakan hak dengan cara mengonversi hak tagih kepada perseroan. Baik melalui hak dan/atau dengan mekanisme lain diperbolehkan sesuai peraturan perundang-undangan berlaku. (EmitenNews)

**CYBR** - PT ITSEC Asia Tbk (CYBR), perusahaan keamanan siber di Indonesia, menyelenggarakan Rapat Umum Pemegang Saham Luar Biasa (RUPSLB) yang menghasilkan sejumlah keputusan strategis untuk memperkuat fondasi Perseroan dan meningkatkan akses investor di pasar modal. RUPSLB yang diselenggarakan pada Kamis (16/4/2026) tersebut, pemegang saham menyetujui rencana pemecahan nilai nominal saham atau stock split dengan rasio 1:2, sehingga nilai nominal saham yang sebelumnya sebesar Rp25 per saham menjadi Rp12,5 per saham. Langkah ini diharapkan dapat meningkatkan likuiditas perdagangan saham serta memperluas partisipasi investor. Presiden Direktur PT ITSEC Asia Tbk Patrick Dannacher mengatakan, keputusan dalam RUPSLB ini mencerminkan komitmen perusahaan untuk memperkuat fondasi Perseroan sekaligus membuka akses yang lebih luas bagi investor. "Seiring dengan percepatan transformasi digital di Indonesia, kebutuhan terhadap cybersecurity akan semakin meningkat. Kami memastikan bahwa dari sisi teknologi, tata kelola dan organisasi, Perseroan siap untuk tumbuh secara berkelanjutan," kata Patrick dalam keterangan resminya. Sejalan dengan keputusan tersebut, Perseroan juga menyetujui perubahan Pasal 4 Anggaran Dasar terkait modal. Perubahan ini mencerminkan penyesuaian jumlah saham, di mana saham beredar Perseroan meningkat dari 6.715.248.747 saham menjadi 13.430.497.494 saham, sebagai dampak dari pelaksanaan stock split. (Investor.id)

**LPPF** - Matahari (LPPF) akan menebar dividen tunai Rp556,82 miliar. Alokasi dividen tersebut diambil sekitar 76,80 persen dari koleksi laba bersih tahun buku 2025 senilai Rp725,37 miliar. So, para pemodal akan mendapat jatah dividen Rp250 per lembar. Merujuk penutupan perdagangan saham emiten Lippo Group itu di level Rp1.925, dengan dividen Rp250 per helai, dividen yield diterima investor selevel dengan 12,98 persen. Selanjutnya, sisa laba bersih Rp168,55 miliar dicatat sebagai saldo laba ditahan dengan alokasi penggunaan tidak dibatasi. Rencana pembagian dividen tunai tahun buku 2025 itu, sesuai dengan hasil RUPS Tahunan pada 15 April 2026 sebagai berikut. Cum dividen pasar reguler dan pasar negosiasi pada 23 April 2026. Ex dividen pasar reguler dan pasar negosiasi pada 24 April 2026. Cum dividen pasar tunai pada 27 April 2026. Ex dividen pasar tunai pada 28 April 2026. Daftar pemegang saham yang berhak atas dividen (recording date) ditetapkan pada 27 April 2026 pukul 16.00 WIB. Pembayaran dividen akan dilakukan pada 4 Mei 2026. Kebijakan pembagian dividen tersebut didasarkan pada data keuangan per 31 Desember 2025. Sepanjang 2025, LPPF mencatat laba bersih sebesar Rp725,37 miliar. (EmitenNews)

**DADA** - PT Diamond Citra Propertindo Tbk (DADA) resmi melaporkan kinerja konsolidasian untuk tahun buku 2025. Emiten properti yang beroperasi di Kota Depok, Jawa Barat itu meraup pendapatan sebesar Rp43,13 miliar pada 2025, tumbuh 16,5 persen dibandingkan tahun sebelumnya yang sebesar Rp37,02 miliar. Dalam laporan keuangan yang diterbitkan Jumat (17/4/2026), pendapatan DADA pada tahun lalu sepenuhnya berasal dari proyek Apple Residence 3. Dari proyek tersebut, kenaikan pendapatan perseroan naik tajam hingga 500 persen menjadi Rp41,68 miliar. Sebelumnya pada 2024, DADA masih mengantongi pendapatan dari proyek Apple Residences 1 dan Apartemen Dave masing-masing sebesar Rp19,57 miliar dan Rp10,68 miliar. Namun pada 2025 perseroan meraih pendapatan sewa dari keduanya masing-masing Rp60 juta dan Rp950 juta. Pendapatan sewa ini merupakan hasil kerja sama pengelolaan dengan PT Permata Citra Inovasi. Sementara itu, laba kotor DADA relatif stabil di level Rp22,9 miliar di mana margin menurun menjadi 53 persen imbas kenaikan pada beban pokok pendapatan. Adapun laba operasional turun 4 persen menjadi Rp9,3 miliar imbas lonjakan pada beban administrasi menjadi Rp11,3 miliar. Beban administrasi terutama meningkat akibat pengeluaran pada operasi lain sebesar Rp3,5 miliar. Namun, laba bersih meningkat lebih dari tiga kali lipat menjadi Rp3,5 miliar sebagai akibat terutama dari penurunan beban keuangan yang signifikan. (Idxchannel)

**ITMG** - Emiten batu bara PT Indo Tambangraya Megah Tbk (ITMG) dijadwalkan menggelar rapat umum pemegang saham tahunan (RUPST) pada Jumat (17/4/2026) ini mulai pukul 09.00 WIB. Terdapat lima mata acara rapat, salah satunya adalah penetapan penggunaan laba bersih perseroan untuk tahun buku 2025. Direksi ITMG sebelumnya menjelaskan bahwa sesuai ketentuan Pasal 26 Ayat (1) dan Ayat (2) Anggaran Dasar Perseroan serta Pasal 70 dan Pasal 71 UUPT, di mana penggunaan laba bersih perseroan diputuskan oleh rapat umum pemegang saham tahunan. "Perseroan sebelumnya melalui persetujuan dewan komisaris, telah membayarkan dividen interim semester pertama tahun 2025 dari laba bersih, sebesar Rp738 per saham yang telah dibayarkan pada 26 November 2025," kata direksi belum lama ini. Sepanjang tahun 2025, Indo Tambangraya Megah (ITMG) membukukan laba tahun berjalan yang dapat diatribusikan kepada pemilik entitas induk US\$ 190,94 juta atau sekitar Rp 3,2 triliun. Dengan laba per saham US\$ 0,17 atau Rp 2.853. ITMG telah membagikan dividen interim untuk tahun buku 2025 US\$ 50,04 juta atau Rp 738 per saham. Adapun untuk tahun buku 2024, ITMG menebar dividen interim US\$ 90,04 juta atau Rp 1.228 per saham, dan dividen final US\$ 153,12 juta atau Rp 2.245 per saham. Total dividen tahun buku 2024 setara 65% dari laba bersih perseroan. Dengan asumsi payout ratio dividennya sama, akankah dividen final ITMG sekitar Rp 1.000-an per saham? Saham Indo Tambangraya pada perdagangan Kamis (16/4/2026) melemah 2,19% ke Rp 26.825. Meski demikian, dalam tiga bulan terakhir, saham ini masih melambung 20,43%. (Investor.id)

## Foreign Transaction (16/04/2026)

JCI Foreign Net Buy/Sell: -1.01 T

TOP Foreign Buy (Value)

Value

TOP Foreign Sell (Value)

Value

TOP Foreign Buy (Volume)

Volume

TOP Foreign Sell (Volume)

Volume

## Corporate Action

April 2026				
Senin	Selasa	Rabu	Kamis	Jumat
<b>13</b>	<b>14</b>	<b>15</b>	<b>16</b>	<b>17</b>
RUPS WMUU	Cum Date Cash Dividend ADMF Rp630 CNMA Rp7  RUPS PLIN PJAA	Ex Date Cash Dividend ADMF Rp630 CNMA Rp7  Cum Date Cash Dividend ROTI Rp80.04 BNLI Rp35  RUPS ASGR YOII LPPF NICK AALI  Public Expose AALI ASGR NICK YOII	Ex Date Cash Dividend ROTI Rp80.04 BNLI Rp35  Cum Date Cash Dividend NIKL Rp1.98 ARNA Rp45  RUPS CYBR UANG UNTR TOBA MAPB BTPS FUJI TLDN  Public Expose DEFI MSIN YPAS	Ex Date Cash Dividend NIKL Rp1.98 ARNA Rp45  Cum Date Cash Dividend SIDO Rp15 CMRY Rp100 AVIA Rp12 NISP Rp45  RUPS BNGA BNII ADMR PADI TGRA COCO AUTO ITMG DRMA ADRO

## Technical Analysis

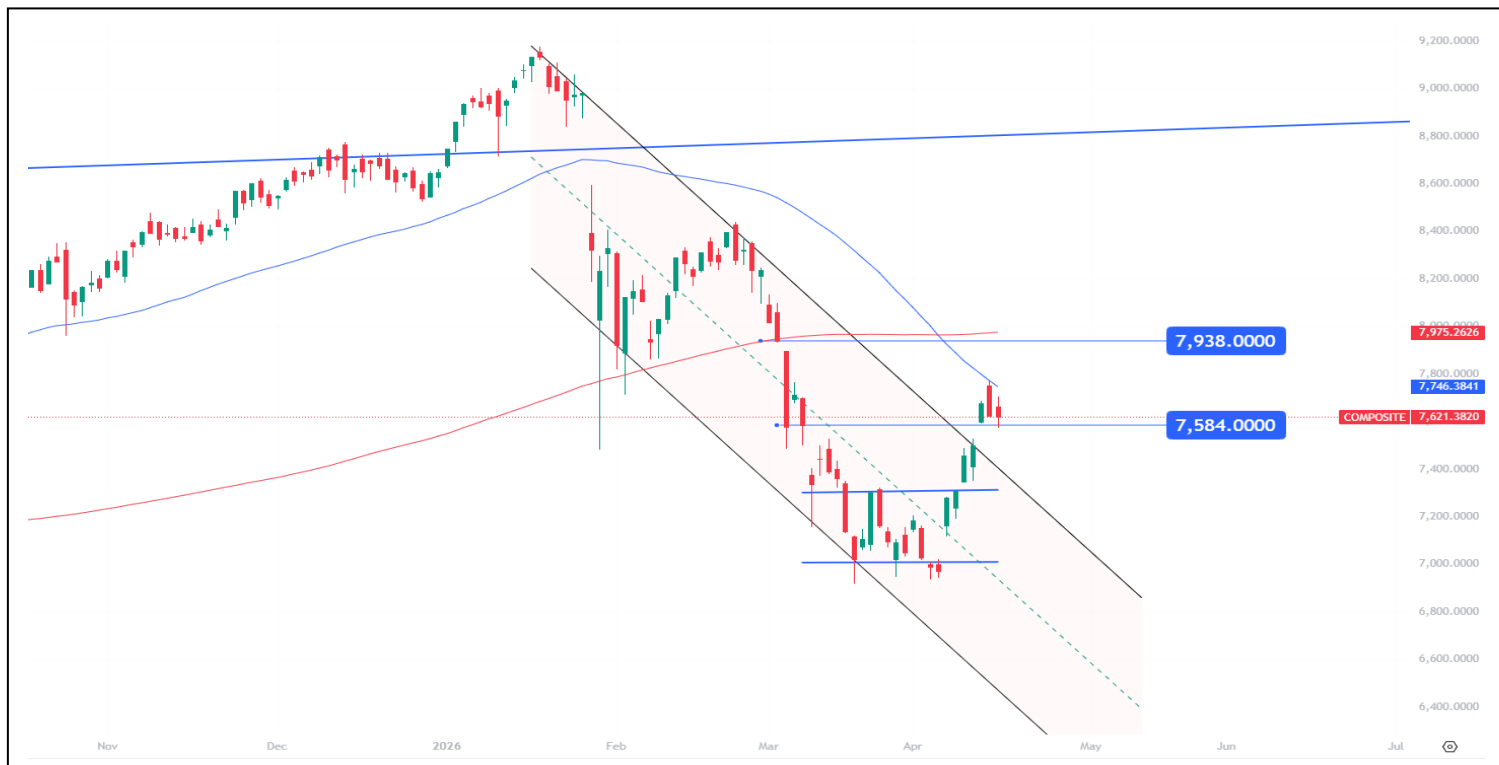

### Technical Trends

<b>Short term</b>	Sideways
<b>Medium term</b>	Sideways
<b>Long term</b>	Bearish

### Technical Review

IHSX berhasil mencetak breakout valid di atas bearish resistance channel, membuka fase recovery jangka pendek. Saat ini, pergerakan indeks tengah menguji MA 50 daily sebagai resistance dinamis terdekat. Selama IHSX mampu bertahan dan mengonfirmasi penguatan di atas area tersebut, peluang lanjutan rally jangka pendek hingga menengah masih terbuka, dengan target berikutnya mengarah ke area MA 200 daily di kisaran 7.900–8.000.

Pergerakan IHSX hari ini kami estimasi akan bervariasi dengan support 7.500 dan resistance 7.770.

### Stock Pick

Code	Rekomendasi	Harga Penutupan	Target Harga	Stop Loss/ Reversal	Ket.
ANTM	<b>BUY</b>	4.060	4.140	4.020	Day trade
SMGR	<b>BUY</b>	2.490	2.550	2.470	Day trade

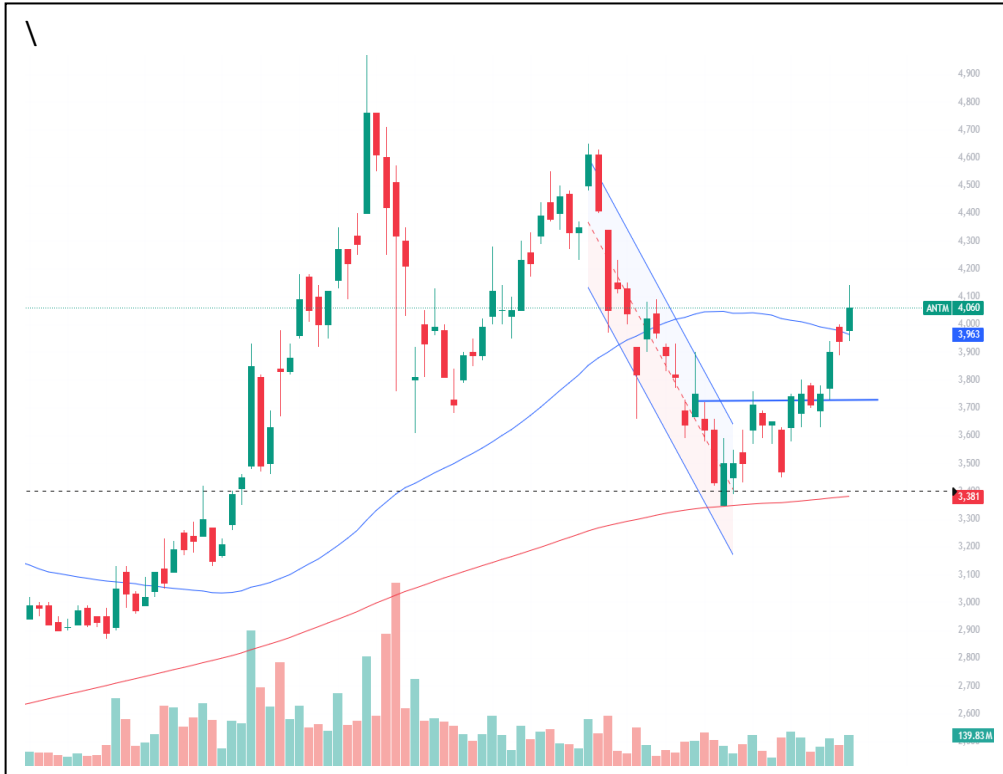

## ANTM – BUY (Day Trade)

Harga ditutup melewati resistance, yang memberikan sinyal bullish continuation.

### Technical Trends

Short term      *Bullish*

Medium term    *Bullish*

Long term        *Sideways*

STOCK	CLOSE	TARGET PRICE	REVERSAL / STOP LOSS	SUPPORT	RESISTANCE	TECHNICAL VIEW
ANTM	4.060	4.140	4.020	4.020	4.140	Break Out



## SMGR– BUY (Day Trade)

SMGR tengah berada di area support, sekaligus memberikan sinyal bullish jangka pendek setelah harga berhasil melakukan bullish crossover di atas EMA 10 harian.

### Technical Trends

Short term      *Bullish*

Medium term    *Sideways*

Long term        *Sideways*

STOCK	CLOSE	TARGET PRICE	REVERSAL / STOP LOSS	SUPPORT	RESISTANCE	TECHNICAL VIEW
SMGR	2.490	2.550	2.470	2.470	2.550	Cross EMA 10 D

## Financial Market Analyst Team

Rahmanto Tyas Raharja	Head of Financial Market Analysis Department	rahmanto.raharja@mandirisekuritas.co.id
Muhamad Tedja Kusuma T.	Financial Market Analyst Support	muhammad.tanjung@mandirisekuritas.co.id

## Technical Analyst Team

Hadiyansyah, CFTe, CFP	Head of Technical Analysis Department	hadiyansyah@mandirisekuritas.co.id
Diana Febri Yanti	Technical Analyst Support	dyanti375@mandirisekuritas.co.id

## Divisi Retail Mandiri Sekuritas

Social Media	Instagram	@mandiri_sekuritas
	Facebook	Mandiri Sekuritas Online Trading
	Twitter	Mandiri_OLT
	LinkedIn	Mandiri Sekuritas
	TikTok	@mandirisekuritas
Care Center Call		14032
Care Center Email		Care_center@mandirisekuritas.co.id
Website		Growin.id
		www.mandirisekuritas.co.id

## Disclaimer

- Informasi/materi ("Report") ini tidak dimaksudkan untuk kepentingan publikasi umum. Tanpa mendapatkan izin dan konfirmasi terlebih dahulu dari Mandiri Sekuritas maka isi dari Report tidak dapat digunakan, ditulis ulang dan/atau disampaikan kembali dalam bentuk maupun jenis media apapun. Untuk kepentingan publikasi silahkan menghubungi email: [corsec@mandirisek.co.id](mailto:corsec@mandirisek.co.id)
- Investasi dan transaksi saham memiliki potensi keuntungan maupun risiko kerugian, setiap tindakan dan/atau keputusan yang Anda ambil berdasarkan Report ini sepenuhnya merupakan risiko Anda sendiri. Mandiri Sekuritas tidak bertanggung jawab serta tidak dapat dimintai pertanggungjawaban atas penggunaan informasi dan/atau rekomendasi dalam Report ini. Walaupun Mandiri Sekuritas telah berupaya menyajikan teks, gambar maupun tampilan grafis dalam Report ini secara cermat, namun Mandiri Sekuritas tidak memberikan jaminan terhadap kelengkapan, ketepatan dan keakuratan data dan/atau informasi dimaksud.
- Hasil analisa saham pada Report ini semata-mata berdasarkan analisa teknikal dalam kurun waktu investasi efektif di bawah satu bulan. Pendekatan analisa teknikal belum tentu sesuai dan dapat digunakan oleh semua investor, dalam hal ini Anda wajib melakukan penilaian sendiri terhadap kesesuaian pendekatan analisa investasi dengan profil risiko masing-masing. Perlu dipahami bahwa fokus dari analisa teknikal adalah melihat arah pergerakan saham dengan mempertimbangkan beberapa indikator pasar yang berbeda dengan analisa fundamental, sehingga rekomendasi yang dihasilkan dari kedua pendekatan analisa tersebut bisa berbeda.