

Jadi investor  
sekarang dengan  
scan QR code

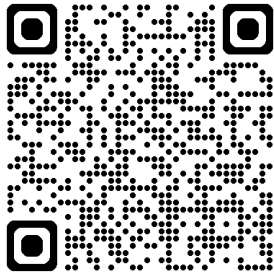

atau [klik disini](#)

## Market Summary

	PRICE	CHANGE	%CHANGE
<b>IDX</b>	7,541.61	-17.77	-0.24%
<b>LQ-45</b>	735.97	-7.7	-1.04%
<b>US MARKET</b>			
<b>Dow</b>	49,490.0	340.65	0.69%
<b>S&amp;P 500</b>	7,137.92	73.91	1.05%
<b>Nasdaq</b>	24,657.57	397.6	1.64%
<b>VIX</b>	5,900.95	-29.3	-0.49%
<b>EUROPE</b>			
<b>DAX</b>	18.92	-0.58	-2.97%
<b>FTSE 100</b>	24,194.90	-75.97	-0.31%
<b>CAC 40</b>	10,476.46	-21.63	-0.21%
<b>Euro 50</b>	8,156.43	-79.29	-0.96%
<b>ASIA</b>			
<b>Nikkei 225</b>	59,974.00	388.14	0.65%
<b>HSI</b>	26,163.24	-324.24	-1.22%
<b>Shanghai</b>	4,106.26	21.18	0.52%
<b>STI Index</b>	4,764.36	11.36	0.24%
<b>GOLD</b>	93.22	0.26	0.28%
<b>OIL (WTI)</b>	98.38	-0.045	-0.05%
<b>Exchange</b>			
<b>USD Index</b>	17,168.10	11.8	0.07%
<b>USD/IDR</b>	5,002.72	-12.24	-0.24%

## Berita Global

**US Market** – Saham-saham AS menguat setelah penutupan perdagangan pada hari Rabu, karena kenaikan di sektor Teknologi, Minyak & Gas, dan Material Dasar mendorong saham-saham naik. Pada penutupan di NYSE, Dow Jones Industrial Average bertambah 0,69% mencapai level tertinggi baru dalam 1 bulan, sementara indeks S&P 500 naik 1,05%, dan indeks NASDAQ Composite naik 1,64%. (Investing)

**Komoditas** – Harga emas menguat tipis pada perdagangan hari Rabu, meskipun dolar sedikit menguat, karena para pedagang mempertimbangkan perpanjangan gencatan senjata antara AS dan Iran dengan meningkatnya ketegangan di Selat Hormuz, sambil mencari kejelasan tentang pembicaraan perdamaian lebih lanjut. Harga emas spot naik 0,4% menjadi \$4.740,15/oz, sementara harga emas berjangka naik 0,8% menjadi \$4.758,40/oz. (Investing)

## Berita Emiten

**WSKT** - Waskita Karya (WSKT) per 31 Maret 2026 bergelimang rugi Rp678,03 miliar. Menciut 45,58 persen dari periode sama tahun lalu dengan tabulasi minus Rp1,24 triliun. Oleh sebab itu, rugi per saham dasar terpengkas separuh menjadi Rp23,54 dari sebelumnya Rp43,26. Pendapatan usaha Rp2,09 triliun, melejit 54,81 persen dari posisi sama tahun lalu Rp1,35 triliun. Beban pokok pendapatan terkumpul Rp1,92 triliun, mengalami peningkatan dari fase sama tahun sebelumnya Rp1,09 triliun. Laba kotor terkumpul sebesar Rp175,06 miliar, mengalami penyusutan dari episode sama tahun lalu Rp255,29 miliar. Beban penjualan Rp28,77 miliar, berkurang dari Rp33,64 miliar. Beban umum dan administrasi Rp368,64 miliar, ciut dari Rp371,88 miliar. Beban non-ontributin plant Rp2,35 miliar, turun dari Rp18,74 miliar. Beban pajak final Rp35,02 miliar, bengkak dari Rp21,55 miliar. Pendapatan bunga Rp87,62 miliar, susut dari Rp142,4 miliar. Keuntungan selisih kurs Rp7,17 miliar, berkurang dari Rp10,69 miliar. Beban keuangan Rp895,27 miliar, susut dari Rp901,74 miliar. Bagian rugi bersih entitas asosiasi dan ventura bersama Rp126,02 miliar, bengkak dari Rp122,96 miliar. Beban pajak Rp3,53 miliar, turun dari Rp4,4 miliar. Rugi periode berjalan Rp778,85 miliar, terpengkas dari Rp1,36 triliun. Jumlah ekuitas Rp2,94 triliun, anjlok dari akhir 2025 senilai Rp3,67 triliun. Defisit Rp20,89 triliun, bengkak dari Rp20,22 triliun. Liabilitas Rp65,95 triliun, berkurang dari akhir tahun sebelumnya Rp67,06 triliun. Total aset Rp68,89 triliun, turun dari akhir tahun lalu Rp70,73 triliun. (EmitenNews)

**MINE** - PT Sinar Terang Mandiri Tbk (MINE), atau STM, emiten jasa penunjang pertambangan dan penggalian lainnya, memutuskan membagikan dividen tunai sebesar Rp60,23 miliar atau Rp14,75 per saham, setara 30% dari laba tahun buku 2025. Keputusan tersebut disetujui dalam Rapat Umum Pemegang Saham Tahunan (RUPST) pada Rabu (22/4/2026). Direktur Utama MINE, Ivo Wangarry, menyampaikan bahwa pembagian dividen tersebut merupakan wujud komitmen Perseroan dalam memberikan nilai tambah bagi pemegang saham melalui pengelolaan usaha yang disiplin, terukur, dan mengedepankan prinsip kehati-hatian, khususnya di tengah dinamika dan tantangan sektor pertambangan. "Kami menyampaikan apresiasi atas kepercayaan dan dukungan para pemegang saham yang memungkinkan Perseroan terus menciptakan nilai tambah. Pembagian dividen ini mencerminkan kinerja dan upaya kami dalam menjaga keseimbangan antara penciptaan nilai bagi pemegang saham dan penguatan fundamental usaha, termasuk pada periode awal pasca IPO," ujarnya. Sepanjang 2025, MINE mencatatkan pendapatan sebesar Rp2,36 triliun, tumbuh 11,8% dibandingkan tahun sebelumnya. Pertumbuhan tersebut didorong oleh tambahan kontribusi dari proyek pembangunan jalan milik PT Erabarbaru Timur Lestari serta proyek penambangan dari PT Sulawesi Cahaya Mineral. Ivo menyebutkan, kebijakan dividen ke depan akan mempertimbangkan kondisi keuangan, rencana ekspansi, serta prospek industri secara menyeluruh sehingga tetap selaras dengan strategi pertumbuhan jangka panjang dan keberlanjutan bisnis. (Investor.id)

**BELL** - PT Trisula Textile Industries Tbk. (BELL) menyetujui pembagian dividen tunai sebesar lebih dari 85 persen laba 2025 yang setara Rp10 miliar atau setara Rp1,38 per saham dalam perhelatan Rapat Umum Pemegang Saham (RUPS) yang digelar di Bandung, Rabu (22/4/2026). Direktur Utama Karsongno Wongso Djaja dalam pemaparannya mengatakan, pembagian dividen ini didukung kinerja perseroan sepanjang 2025. Sepanjang tahun buku 2025, BELL membukukan laba bersih sebesar Rp12,57 miliar atau tumbuh 9 persen secara tahunan, dengan penjualan mencapai Rp584,75 miliar. "Keputusan pembagian dividen ini merupakan wujud komitmen kami dalam memberikan apresiasi kepada pemegang saham di tengah tantangan industri tekstil nasional," tukas Karsongno. Rasio pembayaran dividen (dividend payout ratio) tahun ini terangkat sekitar 86,4 persen dari laba, meningkat dibandingkan periode sebelumnya sebesar 56,8 persen. Dividen tersebut dijadwalkan akan dibagikan pada 22 Mei 2026. Adapun selengkapnya mengenai penanggalan agenda Dividen akan disampaikan lebih lanjut di waktu mendatang oleh perseroan. Dengan harga saham BELL pada penutupan perdagangan Rabu (22/4) di Rp171 maka dapat diindikasikan yield dividen tercatat sekitar 0,8 persen. Lalu, melihat ekspansinya BELL telah mengonsolidasikan jaringan ritel melalui merek JOBB dan Jack Nicklaus. Hingga akhir 2025, jumlah gerai JOBB tercatat 135 outlet, sementara Jack Nicklaus sebanyak 76 outlet. (EmitenNews)

**LOPI** - PT Logisticsplus International Tbk (LOPI) mengumumkan rencana penambahan modal dengan skema rights issue dan private placement sekaligus. Melalui rights issue atau Penambahan Modal dengan Hak Memesan Efek Terlebih Dahulu (PMHETD), LOPI berencana menerbitkan sebanyak 1,4 miliar saham baru dengan nilai nominal Rp25 per saham. Jumlah tersebut setara dengan 127,27 persen dari total saham yang telah ditempatkan dan disetor penuh. Seiring penerbitan saham baru tersebut, pemegang saham eksisting berpotensi mengalami dilusi kepemilikan hingga maksimum 19,37 persen apabila tidak melaksanakan haknya. Selain itu, perseroan juga akan melakukan penambahan modal tanpa hak memesan efek terlebih dahulu (PMTHMETD) atau private placement dengan menerbitkan sebanyak-banyaknya 110 juta saham baru. Jumlah ini setara 10 persen dari total saham yang telah ditempatkan dan disetor, dengan nilai nominal yang sama yakni Rp25 per saham. Manajemen LOPI menyebut, kombinasi rights issue dan private placement dapat memperbaiki kondisi keuangan, memperkuat struktur permodalan, serta meningkatkan likuiditas saham melalui penambahan jumlah saham beredar di pasar. Untuk merealisasikan rencana tersebut, perseroan akan meminta persetujuan pemegang saham dalam Rapat Umum Pemegang Saham Tahunan (RUPST) yang dijadwalkan berlangsung pada 2 Juni 2026. (Idxchannel)

**GIAA** - Garuda Indonesia (GIAA) per 31 Maret 2026 rugi USD46,48 juta. Susut 39,23 persen dari periode sama tahun lalu boncos USD76,49 juta. Oleh sebab itu, rugi per saham dasar dan dilusian turun ke posisi USD0,00010 dari sebelumnya minus USD0,00289. Total pendapatan usaha USD762,35 juta, melejit 5,36 persen dari episode sama tahun lalu USD723,56 juta. Itu dari penerbangan berjadwal USD648,10 juta, meningkatkan dari USD603,69 juta. Penerbangan tidak berjadwal USD24,98 juta, berkurang dari USD37,96 juta. Lain-lain USD89,27 juta, naik tipis dari USD81,91 juta. Beban operasional penerbangan USD350,24 juta, susut dari USD361,96 juta. Beban pemeliharaan dan perbaikan USD159,14 juta, bertambah dari USD156,19 juta. Beban kebandaraan USD57,84 juta, naik dari USD54,05 juta. Beban pelayanan penumpang USD49,92 juta naik tipis dari USD49,62 juta. Beban umum dan administrasi USD42,01 juta, susut dari USD47,81 juta. Beban tiket, penjualan, dan promosi USD45,64 juta, bengkak dari USD40,15 juta. Beban operasional hotel USD4,85 juta, bertambah dari USD4,49 juta. Beban operasional transportasi USD2,62 juta, turun dari USD2,91 juta. Beban operasional jaringan USD0,96 juta, turun dari USD1,18 juta. (EmitenNews)

## Foreign Transaction (22/04/2026)

JCI Foreign Net Buy/Sell: -1.04 T

TOP Foreign Buy (Value)

Value

TOP Foreign Sell (Value)

Value

TOP Foreign Buy (Volume)

Volume

TOP Foreign Sell (Volume)

Volume

## Corporate Action

April 2026				
Senin	Selasa	Rabu	Kamis	Jumat
<b>20</b>	<b>21</b>	<b>22</b>	<b>23</b>	<b>24</b>
<b>Ex Date Cash Dividend</b> SIDO Rp15 CMRY Rp100 AVIA Rp12 NISP Rp45  <b>Cum Date Cash Dividend</b> YULE Rp10 BBRI Rp209	<b>Ex Date Cash Dividend</b> YULE Rp10 BBRI Rp209  <b>RUPS</b> NINE NAIK SIPD PGEO KEJU  <b>Public Expose</b> KEJU	<b>Cum Date Cash Dividend</b> PJAA Rp26.05  <b>RUPS</b> EMAS KDSI DKFT PYFA BELL POLU POLI CINT ULTJ EDGE MINE  <b>Public Expose</b> BELL CINT DKFT EDGE MINE UDNG	<b>Ex Date Cash Dividend</b> PJAA Rp26.05  <b>Cum Date Cash Dividend</b> LPPF Rp250 AALI Rp335 ASGR Rp211  <b>RUPS</b> VINS ZINC BULL CANI GOOD TRIS HEAL BTPN PRDA  <b>Public Expose</b> GOOD PRDA TRIS	<b>Ex Date Cash Dividend</b> LPPF Rp250 AALI Rp335 ASGR Rp211  <b>Cum Date Cash Dividend</b> TLDN Rp38.65  <b>RUPS</b> HOPE PAMG BSBK MEJA GMTD  <b>Public Expose</b> BSBK PAMG

## Technical Analysis



### Technical Trends

**Short term**      *Sideways*

**Medium term**    *Sideways*

**Long term**      *Bearish*

### Technical Review

Gagal mempertahankan momentum *breakout* dalam lima sesi terakhir, IHSG kembali terkoreksi menguji level *support* fundamental di 7.500. Mengingat pentingnya area ini sebagai penopang tren menengah, pergerakan hari ini diperkirakan akan cenderung mendatar (*sideways*).

Untuk perdagangan hari ini, pergerakan IHSG diperkirakan akan sideways dengan area support di 7.500 dan resistance di 7.700.

### Stock Pick

Code	Rekomendasi	Harga Penutupan	Target Harga	Stop Loss/ Reversal	Ket.
ASII	<b>BUY</b>	6.600	6.800	6.525	<i>Day trade</i>
BBNI	<b>BUY</b>	3.830	3.900	3.790	<i>Day trade</i>



## ASII – BUY (Day Trade)

Harga berhasil ditutup di atas *resistance bearish trend channel*, memvalidasi sinyal *bullish continuation* sekaligus mengonfirmasi transisi tren menuju fase naik yang lebih berkelanjutan.

### Technical Trends

- Short term      *Bullish*
- Medium term    *Sideways*
- Long term       *Sideways*

STOCK	CLOSE	TARGET PRICE	REVERSAL / STOP LOSS	SUPPORT	RESISTANCE	TECHNICAL VIEW
ASII	6.660	6.800	6.525	6.525	6.800	Break Out

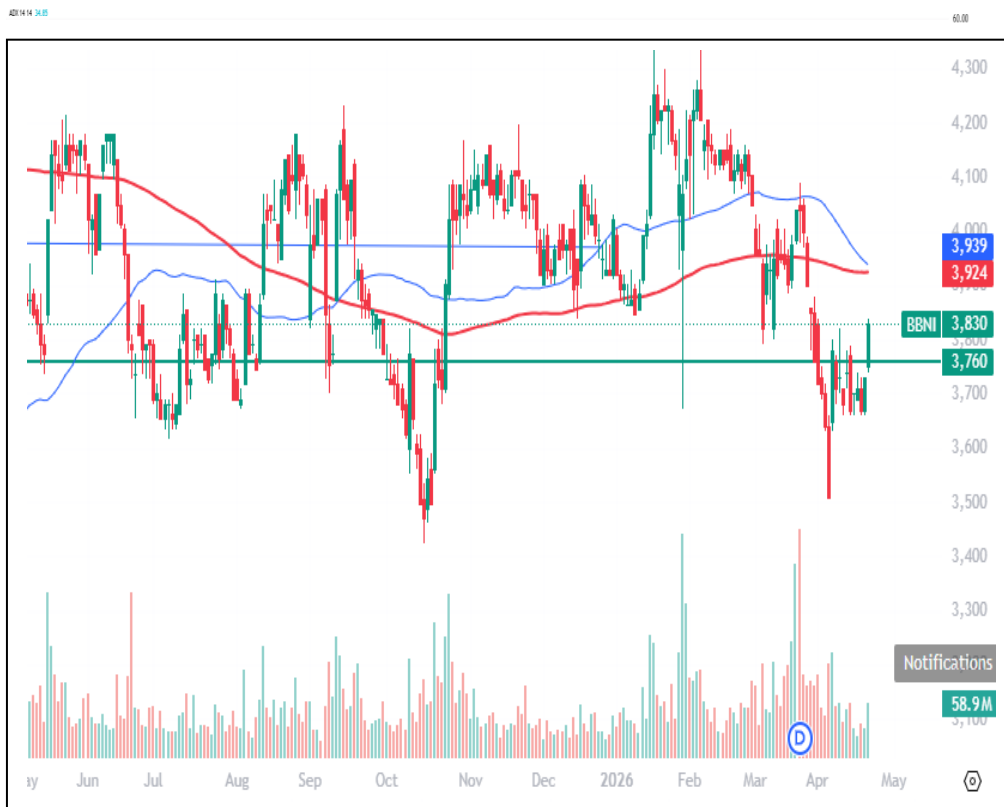

## BBNI – BUY (Day Trade)

Harga berhasil ditutup di atas *resistance bearish trend channel*, memvalidasi sinyal *bullish continuation* sekaligus mengonfirmasi transisi tren menuju fase naik yang lebih berkelanjutan.

### Technical Trends

- Short term      *Bullish*
- Medium term    *Sideways*
- Long term       *Sideways*

STOCK	CLOSE	TARGET PRICE	REVERSAL / STOP LOSS	SUPPORT	RESISTANCE	TECHNICAL VIEW
BBNI	3.830	3.900	3.790	3.790	3.900	Break Out

Please see **DISCLAIMER** on the last page of this report

## Financial Market Analyst Team

Rahmanto Tyas Raharja	Head of Financial Market Analysis Department	rahmanto.raharja@mandirisekuritas.co.id
Muhamad Tedja Kusuma T.	Financial Market Analyst Support	muhammad.tanjung@mandirisekuritas.co.id

## Technical Analyst Team

Hadiyansyah, CFTe, CFP	Head of Technical Analysis Department	hadiyansyah@mandirisekuritas.co.id
Diana Febri Yanti	Technical Analyst Support	dyanti375@mandirisekuritas.co.id

## Divisi Retail Mandiri Sekuritas

Social Media	Instagram	@mandiri_sekuritas
	Facebook	Mandiri Sekuritas Online Trading
	Twitter	Mandiri_OLT
	LinkedIn	Mandiri Sekuritas
	TikTok	@mandirisekuritas
Care Center Call		14032
Care Center Email		Care_center@mandirisekuritas.co.id
Website		Growin.id
		www.mandirisekuritas.co.id

## Disclaimer

- Informasi/materi ("Report") ini tidak dimaksudkan untuk kepentingan publikasi umum. Tanpa mendapatkan izin dan konfirmasi terlebih dahulu dari Mandiri Sekuritas maka isi dari Report tidak dapat digunakan, ditulis ulang dan/atau disampaikan kembali dalam bentuk maupun jenis media apapun. Untuk kepentingan publikasi silahkan menghubungi email: [corsec@mandirisek.co.id](mailto:corsec@mandirisek.co.id)
- Investasi dan transaksi saham memiliki potensi keuntungan maupun risiko kerugian, setiap tindakan dan/atau keputusan yang Anda ambil berdasarkan Report ini sepenuhnya merupakan risiko Anda sendiri. Mandiri Sekuritas tidak bertanggung jawab serta tidak dapat dimintai pertanggungjawaban atas penggunaan informasi dan/atau rekomendasi dalam Report ini. Walaupun Mandiri Sekuritas telah berupaya menyajikan teks, gambar maupun tampilan grafis dalam Report ini secara cermat, namun Mandiri Sekuritas tidak memberikan jaminan terhadap kelengkapan, ketepatan dan keakuratan data dan/atau informasi dimaksud.
- Hasil analisa saham pada Report ini semata-mata berdasarkan analisa teknikal dalam kurun waktu investasi efektif di bawah satu bulan. Pendekatan analisa teknikal belum tentu sesuai dan dapat digunakan oleh semua investor, dalam hal ini Anda wajib melakukan penilaian sendiri terhadap kesesuaian pendekatan analisa investasi dengan profil risiko masing-masing. Perlu dipahami bahwa fokus dari analisa teknikal adalah melihat arah pergerakan saham dengan mempertimbangkan beberapa indikator pasar yang berbeda dengan analisa fundamental, sehingga rekomendasi yang dihasilkan dari kedua pendekatan analisa tersebut bisa berbeda.