

Jadi investor
sekarang dengan
scan QR code

atau [klik disini](#)

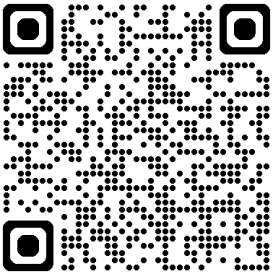

- IHSX Close 7,101.23
+28.83 poin (+0.41%)
Value 17.4 Million
- LQ45 Close 684.14 (+0.27%)

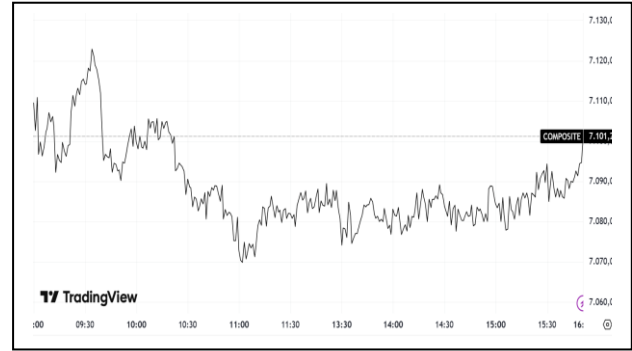

AFTERNOON NEWS

Europe – Saham-saham Eropa secara umum melemah tipis pada perdagangan awal Rabu, karena investor mempertimbangkan sejumlah laporan pendapatan perusahaan, perkembangan di Timur Tengah, dan pengumuman suku bunga bank sentral yang akan datang. Indeks pan-Eropa Stoxx 600 turun 0,1%, Dax di Jerman naik 0,1%, dan CAC 40 di Prancis sedikit turun 0,2%. FTSE 100 di Inggris turun 0,4%. (Investing)

Asia – Pasar saham Asia diperdagangkan beragam pada hari Rabu di tengah ketegangan AS-Iran yang berkelanjutan dan kehati-hatian menjelang keputusan Federal Reserve AS, sementara investor menilai data inflasi yang kuat dari Australia. Suasana investor tetap rapuh setelah Wall Street ditutup lebih rendah semalam, tertekan oleh laporan Wall Street Journal bahwa OpenAI gagal mencapai target internal untuk pengguna dan pendapatan, menimbulkan keraguan tentang keberlanjutan pengeluaran besar-besaran untuk kecerdasan buatan. Kontrak berjangka indeks saham AS sedikit naik dalam perdagangan Asia pada hari Rabu, karena investor juga menunggu hasil keuangan dari perusahaan "Magnificent 7". (Investing)

Komoditas – Harga minyak naik pada hari Rabu, karena pasar mempertimbangkan dampak keputusan Uni Emirat Arab untuk meninggalkan kelompok produsen OPEC dan gangguan pasokan minyak Timur Tengah yang sedang berlangsung. Harga minyak mentah juga melonjak setelah laporan bahwa Presiden AS Donald Trump memerintahkan para pembantunya untuk bersiap menghadapi blokade Iran yang berkepanjangan -- sebuah langkah yang dapat menandai pukulan berkepanjangan terhadap pasokan minyak mentah yang vital. Kontrak berjangka minyak Brent, patokan minyak mentah global, naik 3,3% menjadi \$114,93 per barel, sementara kontrak berjangka minyak mentah West Texas Intermediate AS naik 3,8% menjadi \$103,65 per barel. (Investing)

ENRG - PT Energi Mega Persada (ENRG) berencana akan melakukan right issue hingga sebanyak 13,5 miliar saham, dengan efek dilusi maksimum 33,88%. Harga dan rasio belum diumumkan. Dana yang dihimpun akan digunakan untuk kebutuhan belanja modal dan modal kerja. Rencana ini menunggu persetujuan RUPSLB yang direncanakan pada 5 Juni 2026. (Publikasi emiten)

AMMN - PT Amman Mineral Internasional (AMMN) menyampaikan bahwa izin ekspor konsentrat dengan kuota 480.000 metrik ton kering yang diperoleh pada Oktober 2025 akan berakhir bulan ini. AMMN juga akan memprioritaskan penjualan ke pasar domestik, seiring penerapan bea keluar baru untuk ekspor emas sebesar sekitar 7,5–10%. Di sisi operasional, ekspansi pabrik konsentrat ditargetkan selesai pada 3Q26 dengan kapasitas produksi konsentrat hingga 900.000 metrik ton kering per tahun. (Publikasi emiten)

SINI – CUAN - PT Singaraja Putra (SINI) menyampaikan klarifikasi kepada BEI bahwa PT Petrindo Jasa Kreasi (CUAN), melalui Kreasi Jasa Persada atau afiliasinya, berkomitmen untuk melaksanakan seluruh haknya dalam rencana right issue SINI. Selain itu, SINI mengungkapkan bahwa saat ini CUAN masih melakukan negosiasi dengan pemegang saham pengendali untuk menambah kepemilikan saham hingga 51%, yang berpotensi mengubah struktur pengendalian Perseroan. (Publikasi emiten)

WBSA - PT BSA Logistics Indonesia (WBSA) mengumumkan rencana pengambilalihan 99,99% saham Bermuda Inovasi Logistik dari Bermuda Nusantara Logistik senilai Rp215 miliar, yang dibiayai dari dana hasil penawaran umum saham Perseroan. Akuisisi tersebut ditujukan untuk memperkuat posisi Perseroan sebagai penyedia logistik multimoda terintegrasi melalui perluasan sektor industri, diversifikasi basis pelanggan, sinergi operasional, serta peningkatan skala dan pangsa pasar, khususnya di luar Jawa. (Publikasi emiten)

SECTORAL RANK

| | <u>Change</u> |
|------------|---------------|
| IDXINDUST | 2.41% |
| IDXINFRA | 1.48% |
| IDXNONCYC | 1.45% |
| IDXFINANCE | 1.04% |
| IDXCYCLIC | 0.84% |
| IDXTECHNO | 0.82% |
| IDXENERGY | 0.45% |
| IDXPROPERT | 0.39% |
| IDXTRANS | 0.31% |
| IDXHEALTH | -0.09% |
| IDXBASIC | -1.08% |

TOP GAINER

| | <u>Change</u> |
|------|---------------|
| INOV | 34.68% |
| TOOL | 34.29% |
| KONI | 24.89% |

TOP LOSER

| | <u>Change</u> |
|------|---------------|
| DEFI | 14.87% |
| LMPI | 14.87% |
| KJEN | 14.63% |

MOST ACTIVE

| | <u>Volume</u> |
|------|---------------|
| GOTO | 76.8 Mio |
| ESIP | 19.1 Mio |
| BUMI | 17.3 Mio |

Financial Market Analyst Team

| | | |
|-------------------------|----------------------------------------------|-----------------------------------------|
| Rahmanto Tyas Raharja | Head of Financial Market Analysis Department | rahmanto.raharja@mandirisekuritas.co.id |
| Muhamad Tedja Kusuma T. | Financial Market Analyst Support | muhammad.tanjung@mandirisekuritas.co.id |

Technical Analyst Team

| | | |
|------------------------|---------------------------------------|------------------------------------|
| Hadiyansyah, CFTe, CFP | Head of Technical Analysis Department | hadiyansyah@mandirisekuritas.co.id |
| Diana Febri Yanti | Technical Analyst Support | dyanti375@mandirisekuritas.co.id |

Divisi Retail Mandiri Sekuritas

| | | |
|-------------------|-----------|------------------------------------|
| Social Media | Instagram | @mandiri_sekuritas |
| | Facebook | Mandiri Sekuritas Online Trading |
| | Twitter | Mandiri_OLT |
| | LinkedIn | Mandiri Sekuritas |
| | TikTok | @mandirisekuritas |
| Care Center Call | | 14032 |
| Care Center Email | | Care_center@mandirisekuritas.co.id |
| Website | Growin.id | |
| | | www.mandirisekuritas.co.id |

Disclaimer

- Informasi/materi ("Report") ini tidak dimaksudkan untuk kepentingan publikasi umum. Tanpa mendapatkan izin dan konfirmasi terlebih dahulu dari Mandiri Sekuritas maka isi dari Report tidak dapat digunakan, ditulis ulang dan/atau disampaikan kembali dalam bentuk maupun jenis media apapun. Untuk kepentingan publikasi silahkan menghubungi email: corsec@mandirisek.co.id
- Investasi dan transaksi saham memiliki potensi keuntungan maupun risiko kerugian, setiap tindakan dan/atau keputusan yang Anda ambil berdasarkan Report ini sepenuhnya merupakan risiko Anda sendiri. Mandiri Sekuritas tidak bertanggung jawab serta tidak dapat dimintai pertanggungjawaban atas penggunaan informasi dan/atau rekomendasi dalam Report ini. Walaupun Mandiri Sekuritas telah berupaya menyajikan teks, gambar maupun tampilan grafis dalam Report ini secara cermat, namun Mandiri Sekuritas tidak memberikan jaminan terhadap kelengkapan, ketepatan dan keakuratan data dan/atau informasi dimaksud.
- Hasil analisa saham pada Report ini semata-mata berdasarkan analisa teknikal dalam kurun waktu investasi efektif di bawah satu bulan. Pendekatan analisa teknikal belum tentu sesuai dan dapat digunakan oleh semua investor, dalam hal ini Anda wajib melakukan penilaian sendiri terhadap kesesuaian pendekatan analisa investasi dengan profil risiko masing-masing. Perlu dipahami bahwa fokus dari analisa teknikal adalah melihat arah pergerakan saham dengan mempertimbangkan beberapa indikator pasar yang berbeda dengan analisa fundamental, sehingga rekomendasi yang dihasilkan dari kedua pendekatan analisa tersebut bisa berbeda.